

HAUPTSCHULE
HAGENBACH/PF.

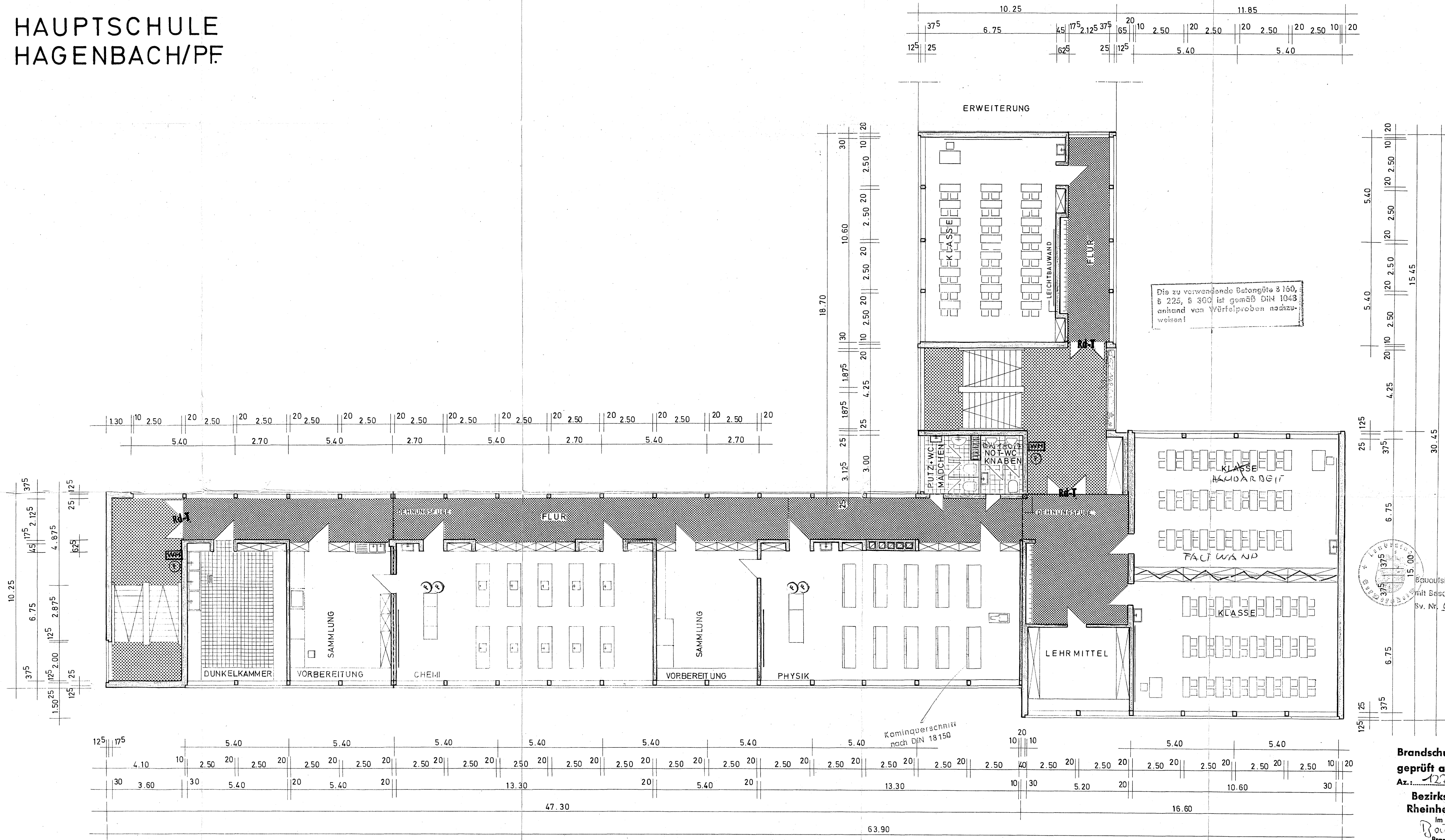

3. OBERGESCHOSS

Die tragenden Bauteile (Stahlbeton-, Stahl-, Holzkonstruktionen, usw.) sind vor Einbauarbeiten bzw. Zupackarbeiten auf Basis der stat. Berechnung verantwortlich zu überprüfen und abzunehmen!

DER BAUHERR:

Gemeindeverwaltung
HAGENBACH

ANGEFERTIGT:
IM AUG. 1970

Brandschutztechnisch
geprüft am 8. Okt. 1970
Az.: 122-213/11a
Bezirksregierung
Rheinhesen-Pfalz
Im Auftrag:
Baumeister
Brandoberinspektor

BLATT 10
MASSSTAB: 1:100

WALTER BUCHLAUB
BAU-ING., RECHEN- u. SCHÄTZER
MITGL. DER ARCHITECTENKAMMER
BADEN-WÜRTTEMBERG NR. 6223